

EL DINERO IMPORTA EN LA EDUCACIÓN

ASISTENCIA BASE

¿QUÉ ES?

El estado de Nueva York creó la fórmula de asistencia base para cerrar la brecha de gastos entre distritos y crear un sistema educativo equitativo para todos los estudiantes. Se buscaba distribuir la asistencia estatal según la necesidad estudiantil. **Véase la gráfica.**

JUSTICIA EDUCACIONAL ES JUSTICIAL RACIAL

A pesar de ser ley estatal permanente. El estado de Nueva York actualmente se encuentra atrás miles de millones de dólares en el financiamiento completo de su propia fórmula de financiamiento equitativo.

La mayoría del dinero que el estado de Nueva York debe a escuelas es de escuelas con altas concentraciones de estudiantes no blancos.

Actualmente, Nueva York es #49 en la nación en igualdad de inversión educativa.*

Sin los recursos adecuados, las escuelas no pueden educar. La investigación demuestra que la disponibilidad de recursos se relaciona directamente con oportunidades y resultados.

Para asegurar que todo niño reciba una educación de calidad, la distribución de la asistencia base a nivel estatal tiene que calcularse según la necesidad del estudiante y el distrito escolar.

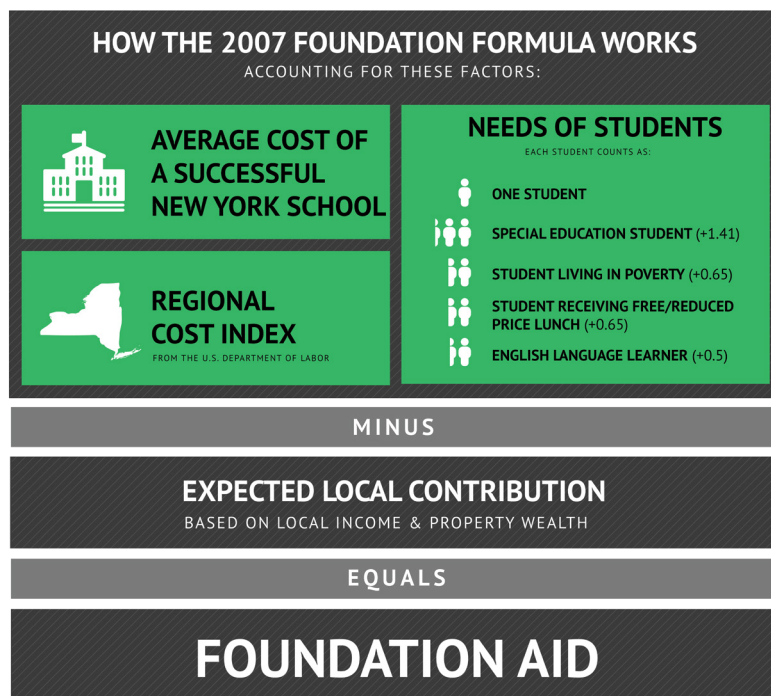

*Cálculos de la fórmula de 2007; asistencia base incluye asistencia operacional para el salón y no incluye transportación o capital.

¿QUÉ ES LA CAMPAÑA PARA LA EQUIDAD FISCAL (CFE?)

La demanda de CFE se radicó en 1993 porque los niños no estaban teniendo oportunidad de una educación adecuada. En 2006, el Tribunal de Apelaciones del Estado de Nueva York falló a favor de CFE y halló que el estado de Nueva York está violando el derecho constitucional de estudiantes a

una "educación segura y básica" al dejar escuelas sin los fondos necesarios. Como resultado del fallo y la acción legislativa, el estado se comprometió con aumentar la asistencia operacional (o asistencia base) por \$5,5 mil millones a nivel estatal paulatinamente en cuatro años, de 2007 a 2011.

LÍNEA DE TIEMPO: LA PROMESA DE CFE Y ASISTENCIA BASE



* School Funding: Do Poor Kids Get Their Fair Share? Urban Institute, retrieved October 1, 2019: <http://apps.urban.org/features/school-funding-do-poor-kids-get-fair-share/>

LLAMA A LOS LÍDERES DEL SENADO



914-934-5250

**SENADORA
SHELLEY MAYER**

*SENADO DEL ESTADO DE NUEVA YORK
PRESIDENTE DEL COMITÉ DE EDUCACIÓN*



212-222-7315

**SENADOR
BRIAN BENJAMIN**

*SENADO DEL ESTADO DE NUEVA YORK
PRESIDENTE DEL COMITÉ DE FINANZAS*

***DÍLES A LOS LÍDERES DEL SENADO
QUE TE IMPORTAN TUS ESCUELAS LOCALES.***

Financiar plenamente nuestras escuelas tiene que ser una prioridad para los líderes del Senado. El estado de Nueva York les debe a nuestras escuelas \$4 mil millones en la fórmula de asistencia base. ¡Es hora de #FundNYSchools!

 aqeny.org
 /AQENY
 @AQE_NY

